

Scheda informativa: dal 10 al 16 settembre
da **Isuledda** (Sardegna) a **Portovenere** (Liguria)

Codice iniziativa: 7ALT37.22

Barca utilizzata: *Filavia* (First 47.7 Beneteau – 4 cabine + 2 bagni – 8 + 2 cuccette – metri 14.50)

Imbarco: il Capo Barca vi aspetta **sabato dalle ore 18.00** al pontile di **Isuledda**, Nord Sardegna (3 km da Cannigione – 30 km da Olbia)

***Isuledda: base nautica Horca Myseria** in Sardegna, denominato **Base Due**, è situata all'interno del **Centro Vacanze Isuledda** <http://www.campingisuledda.com/it-sardegna/> a Cannigione d'Arzachena, oasi di vacanza nel cuore della Costa Smeralda, nello scenario incantevole dell'Arcipelago de La Maddalena.



Sbarco: si sbarca **venerdì 16 settembre entro le ore 15.00** a **Porto Venere** (La Spezia) **molo Dondero 8**. La barca va lasciata pulita ed in ordine.

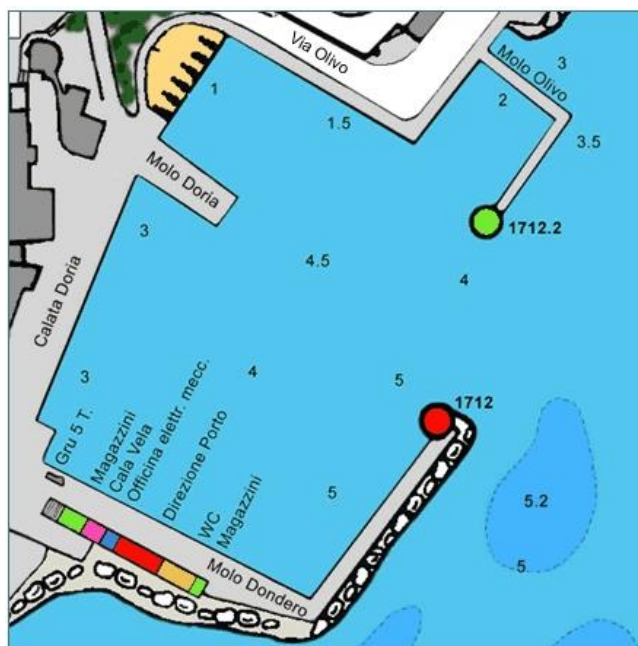

Notizie Utili

Alcuni consigli molto pratici per rendere più piacevole e funzionale la vostra vacanza in barca a vela. Una vacanza in barca è alla portata di tutti ma occorre avere un po' di spirito di avventura e capacità di adattamento.

Cosa mettere in valigia: si consiglia di contenere il bagaglio e di utilizzare **solo valige morbide**, sacche o zaini, il posto di stivaggio è limitato. L'abbigliamento migliore per affrontare una vacanza in barca a vela è essenzialmente quello sportivo: t-shirts, pantaloncini, costume da bagno, pareo, due paia di scarpe da tennis con suola bianca (è buona norma avere due paia di scarpe di cui uno da utilizzare esclusivamente sulla barca), sandali di gomma, telo da mare, occhiali da sole, copricapo, creme solari ed idratanti (no olio), sapone liquido (anche del tipo utilizzabile in acqua di mare) e guanti da vela.

Non dimentichiamo però che anche in piena estate le sere al mare possono essere fresche e che l'umidità è sempre in agguato quindi vi consigliamo un pile leggero o un maglione leggero o una felpa e un paio di pantaloni lunghi. Indispensabile, anche, una giacca impermeabile, cerata o k-way, facoltativi i pantaloni della cerata e gli stivali.

Le barche **NON sono munite di biancheria** è quindi **obbligatorio portare:**

- 1 federa per il cuscino
- 1 lenzuolo per coprire il materasso
- sacco lenzuolo o sacco a pelo leggero

A bordo sono disponibili plaid in pile!

Ciascuno deve provvedere alle proprie medicine personali. NON DIMENTICATE LA TESSERA SANITARIA

Toilette: Le barche a vela sono dotate di un wc abbastanza simili a quello che tutti noi conosciamo, ma molto diverso come funzionamento rispetto a quello di casa. Infatti per il suo svuotamento utilizziamo una pompa manuale che pesca dall'esterno l'acqua, la spinge nel wc e la scarica sempre all'esterno dello scafo. Le tubazioni che compongono il sistema hanno, per ragioni di sicurezza, un diametro molto piccolo. Per questo motivo non bisogna **assolutamente** gettare carta igienica, carta cucina, assorbenti... nel wc, pena un poco piacevole quanto certo intasamento dello stesso.

Horca Myseria Viaggi s.r.l.

Acqua: La barca a vela trasporta una quantità limitata di acqua dolce, infatti essa in barca è un bene prezioso. Bisogna quindi fare di tutto per non sprecarla, non aprire mai i rubinetti al massimo e richiuderli accuratamente ed evitare lunghe docce!

Medicinali: Oltre alle medicine personali si consiglia di portare aspirina e analgesici, pomate per punture di insetti, crema per scottature, cerotti e per chi pensa di soffrire di mal di mare, gomme da masticare o cerotti o braccialetti. Molto utile una confezione di salviettine detergenti

Elettricità: Quando si naviga a vela l'energia a bordo viene fornita da batterie a 12 volt che alimentano tutti i sistemi della barca. Anche in questo caso è consigliato evitare di lasciare accese le luci, evitare di caricare cellulari e macchine fotografiche, durante la navigazione; in quanto la prima cosa che si ferma quando le batterie sono scariche è il frigorifero e nel periodo estivo non è sicuramente piacevole.

La corrente 220 volt sarà disponibile solo nei porti.

Cassa comune: a bordo, al momento dell'imbarco tutto l'equipaggio versa nella cassa comune una quota con cui si provvederà alle spese che si affrontano durante la navigazione: spese portuali, gas e gasolio, piccoli danni dovuti ad incuria e la **cambusa anche per lo skipper** (esclusi eventuali ristoranti). La cambusa è la scorta di viveri presente sulla barca. Prima della partenza effettuerete la spesa è importante che ognuno faccia presente eventuali intolleranze alimentari o preferenze. Tenete conto però che spesso è difficile reperire alcuni alimenti particolari (per esempio senza glutine), vi raccomandiamo quindi di portarvi tali alimenti.

Vita di bordo: Tutti sono tenuti a partecipare alle attività di bordo, per quanto attiene alla manutenzione degli spazi comuni. Qualsiasi decisione abbia a che vedere con la sicurezza della navigazione è di **ESCLUSIVA** competenza del Capo Barca, il quale è sempre un Istruttore HM ed ovviamente è disponibile ad integrare la crociera con esperienze didattiche.

In tema di sicurezza in mare, ti ricordo che si tratta soprattutto di un corretto atteggiamento mentale: il non seguire le istruzioni ed i consigli del Capo Barca potrebbe rendere meno piacevole la tua vacanza.

Attenzione: L'eventuale perdita del tender e/o del motore fuoribordo non è coperta da assicurazione ed è quindi da risarcire con la cassa comune.

Come raggiungere Portovenere:

In Auto: da Milano prendere l'autostrada A1 fino alla deviazione A15 per La Spezia/Passo della Cisa. **Uscita:** La Spezia - **Attraversare La Spezia** seguendo le indicazioni per Portovenere.

Parcheggio: Tutti i posteggi a Porto Venere sono a pagamento.

In Treno: Porto Venere è anche raggiungibile con il treno che arriva a La Spezia (per informazioni sull'orario dei treni: <http://www.ferroviedellostato.it/>). Dalla stazione ferroviaria si raggiunge Porto Venere con il pullman di linea **P** della società ATC (per informazioni sull'autobus da/per Porto Venere: <http://www.atclaspezia.it/> tel. 0187/522511)

Isuledda - Sardegna:

TRANSFER DA OLBIA PER ISULEDDA e viceversa: Isuledda dista 3 km da Cannigione - 30 km da Olbia, Nord Sardegna

Il luogo più comodo e servito di arrivo dal continente, sia per chi viaggia in traghetto che in aereo, è **OLBIA**. Per i traghetti esistono anche arrivi a Golfo Aranci o a Palau, ma questi porti sono mal serviti dai mezzi pubblici.

Per chi arriva con la nave a Olbia consigliamo il pullman della linea **SUN LINES:**
Stazione Marittima Isola Bianca Olbia Tel. 0789 50885 - 348 2609881 - 346 6600688

Horca Myseria Viaggi s.r.l.

OLBIA AEROPORTO C.S. - COSTA SMERALDA-ISULEDDA

DA OLBIA A PORTOCERVO- BAJA SARDINIA- ISULEDDA



FERMATE	Corsa 21	Corsa23	Corsa25	Corsa27
Olbia-Aeroporto-BusStopstallon°6/n°7	08:00	12:40	15:30	18:40
Olbia – Molo Brin- Bus Stop	08:08	12:48	15:38	18:48
Olbia Porto Isola Bianca -fronte Stazione Marittima	08:15	12:55	15:45	18:55
Marinella -TRA rotatoria fronte hotel Abi d'Oru e rotatoria entrata punta Marana	08:30	13:10	16:00	19:10
Porto Rotondo Centro- Piazza Barilla	08:36	13:16	16:06	19:16
Camping Cugnana	08:45	13:25	16:15	19:25
Cugnana Cantoniera	08:46	13:26	16:16	19:26
Portisco – fronte ingresso Portisco	08:50	13:30	16:20	19:30
Rena Bianca	08:52	13:32	16:22	19:32
Capriccioli- Ristorante Baretto	09:05	13:41	16:35	19:41
Abbiadori- fronte Farmacia	09:08	13:44	16:38	19:44
Porto Cervo-Bivio Pevero	09:10	13:47	16:40	19:47
Porto Cervo Centro- Piazza del Principe	09:12	13:50	16:42	19:50
Liscia di Vacca- fronte pescheria	09:14	13:54	16:44	19:54
Poltu Quatu -Bivio	09:15	13:55	16:45	19:55
Baja Sardinia- Piazza Dei Pini	09:20	14:00	16:50	20:00
Cala Bitta	09:22	14:02	16:52	20:01
Hotel La Rocca e Hotel Pulicinu	09:23	14:03	16:53	20:02
Cala dei Ginepri- bivio Htl L'Ea Bianca	09:24	14:04	16:54	20:03
Cannigione–fronte Chiesa	09:40	14:20	17:10	20:10
Laconia–Hotel Laconia	09:43	14:23	17:13	20:11
Camping Isuledda	09:45	14:25	17:15	20:12
Tanca Manna -Sporting	09:48	14:28	17:18	20:13
Hotel Stelle Marine	09:50	14:30	17:20	20:15

COINCIDENZE AD OLBIA CON LE LINEE PER SASSARI-ALGHERO-TEMPIO PAUSANIA-AGGIUS TRINITAD'AGULTU -BADESI- VALLEDORIA-CASTELSARDO-PLATAMONA-PORTO TORRES

N.B.Gli orari indicati con partenze da porti e aeroporti possono subire un ritardo sino a 30 minuti

DA ISULEDDA A BAJA SARDINIA – PORTOCERVO- OLBIA



FERMATE	Corsa22	Corsa24	Corsa26	Corsa28
Hotel Stelle Marine	08:00	10:00	15:30	18:00
Tanca Manna - Sporting	08:03	10:03	15:33	18:03
Camping Isuledda	08:05	10:05	15:35	18:05
Laconia- Hotel Laconia	08:07	10:07	15:37	18:07
Cannigione -Chiesa	08:10	10:10	15:40	18:10
Cala dei Ginepri- bivio Htl L'Ea Bianca	08:26	10:26	15:56	18:26
Hotel La Rocca e Hotel Pulicinu	08:27	10:27	15:57	18:27
Cala Bitta	08:28	10:28	16:58	18:28
Baja Sardinia – Piazza Dei Pini	08:30	10:30	16:00	18:30
Poltu Quatu -50 mt dal bivio	08:35	10:35	16:05	18:35
Liscia di Vacca-fronte pescheria	08:37	10:37	16:07	18:37
Porto Cervo Centro-Piazza del Principe	08:38	10:38	16:08	18:38
Porto Cervo -bivio Pevero	08:40	10:40	16:10	18:40
Abbiadori -Fronte farmacia	08:43	10:43	16:13	18:43
Capriccioli- Ristorante Baretto	08:50	10:50	16:20	18:50
Rena Bianca	08:58	10:58	16:28	18:58
Portisco- fronte BivioSan Pantaleo	09:00	11:00	16:30	19:00
Cugnana Cantoniera	09:05	11:05	16:35	19:05
Cugnana Camping	09:08	11:08	16:38	19:08
Porto Rotondo Centro- Piazza Barilla	09:18	11:18	16:48	19:18
Marinella- TRA rotatoria fronte hotel Abi d'Oru e rotatoria entrata punta Marana	09:22	11:22	16:52	19:22
Olbia Porto Isola Bianca- fronte Stazione Marittima	09:35	11:35	17:05	19:35
Olbia Molo Brin-Bus Stop	09:43	11:43	17:13	19:43
Olbia-Aeroporto-BusStopstallon°6/n°7	09:50	11:50	17:20	19:50

N.B. Gli orari indicati con partenze da porti e aeroporti possono subire un ritardo sino a 30 minuti

Servizio Taxi convenzionato con noi

La **Sun Lines**, offre inoltre un servizio di **auto/minibus**, che si occupa di raggruppare i clienti Horca Myseria in arrivo da Olbia. Basta semplicemente chiamare qualche giorno prima la compagnia **Sun Lines** ufficio di Olbia: 0789 50885, cellulare: 348 2609881 e specificare che fate parte del gruppo Horca Myseria.

85 € a viaggio per 2 persone + 15 € per ogni persona aggiunta

(quota diurna da Olbia porto o aeroporto per la base HM o viceversa dalle 7.00 fino alle 20.00)

fascia oraria 06:00-07:00: 90 € a viaggio per 2 pax + 15 € per ogni persona aggiunta

Horca Myseria Viaggi s.r.l.

fascia 20:00-24:00 : 100 € a viaggio per 2 pax + 15 € per ogni persona giunta
fascia 24:00-05:59: + 10 € ogni ora

Pullman TURMOTRAVEL : <http://www.turmotravel.it/>

AUTOLINEA: S. Teresa di Gallura - Palau - Arzachena - Olbia APT

Partenza da:	I	III	V	VII	IX	XI
S. Teresa di Gallura	6:00	08:30	12:45	14:15	17:00	19:00
Porto Pozzo	6:10	08:40	12:55	14:25	17:10	19:10
Palau	6:34	09:04	13:19	14:49	17:34	19:34
Arzachena	6:54	09:24	13:39	15:09	17:54	19:54
Olbia APT	7:26	09:56	14:11	15:41	18:26	20:26

Partenza da:	II	IV	VI	VIII	X	XII
Olbia APT	10:30	12:15	15:00	17:00	19:15	21:45
Arzachena	11:03	12:47	15:32	17:32	19:47	22:17
Palau	11:26	13:07	15:52	17:52	20:07	22:37
Porto Pozzo	11:49	13:31	16:19	18:19	20:34	23:04
S.Teresa di Gallura	11:59	13:44	16:29	18:29	20:44	23:14

FERMATE:

OLBIA APT: Parcheggio Autobus

ARZACHENA: V.le Dettori - fermata bus ARST

PALAU: Porto – Stazione Marittima - Fermata Bus TURMO TRAVEL

PORTO POZZO: Fermata Bus ARST

S.TERESA: P.zza Bruno Modesto – Fermata Bus TURMO TRAVEL

Altri numeri utili:

Horca Myseria, uffici di Milano:

02 2552585

Horca Myseria, Margherita ufficio base di Isuledda:

349 5650606

Villaggio Isuledda, Cannigione d'Arzachena:

0789 86003-12-13

Horca Myseria Viaggi s.r.l.