



in collaborazione con



Itinerario a terra – 8 giorni/7 notti
Dal 8 al 15 agosto *(prima della crociera)*

Discovery Cruise Madagascar

ANTANANARIVO - ANTSIRABE – RANOMAFANA
FIANARANTSOA – PARCO ISALO – TULEAR - ANTANANARIVO

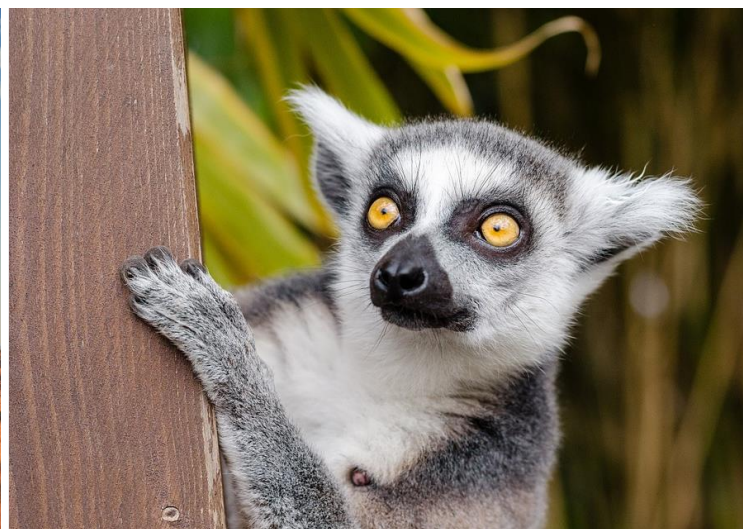

1° Giorno 8 Agosto - ANTANANARIVO

Volo ET 853: ADD/TNR 08.50 – 13.40 Addis Abeba/Antananarivo

Mezza pensione

Arrivo nel primo pomeriggio ad Antananarivo. Disbrigo delle formalità d'ingresso. Incontro con l'assistente locale e partenza per una visita orientativa della città di Antananarivo, comunemente chiamata "La città dei Mille", nome attribuito dopo la conquista e la difesa di mille guerrieri. Si potrà ammirare il Palazzo della Regina "Rova", ora in restauro, il grande boulevard dell'Indipendenza con la sua tipica stazione ferroviaria dell'epoca ed alcuni mercatini locali. Trasferimento presso l'Hotel Carlton 4*, cena e pernottamento.

2° Giorno 9 Agosto - ANTANANARIVO / AMBATOLAMPY / ANTSIRABE

(170 Km) – circa 4 ore di percorso / pensione completa

Prima colazione e partenza per l'escursione ad Ambohimanga, una delle 12 colline sacre che circondano Antananarivo, antica residenza della monarchia Merina. La collina reale di Ambohimanga, costituisce una testimonianza eccezionale della civilizzazione che si è sviluppata sulle Alte Terre Malgasce dal XV al XIX secolo, delle tradizioni culturali e spirituali, dei culti dei Re, e degli Antenati intimamente associati tra di loro. Ambohimanga "collina azzurra" o "bella collina" fu l'antica capitale della dinastia Merina ed anche dopo che la sede del governo fu trasferita ad Antananarivo per ragioni politiche, rimase una sorta di luogo sacro e come tale fu vietata agli stranieri per molto tempo. Dopo la visita pranzo in ristorante. Proseguimento per Ambatolampy, attraversando paesaggi e piccoli villaggi tradizionali della etnia Merina, fatti di case in mattoni rossi. Arrivati ad Ambatolampy breve visita ad un laboratorio artigianale di oggetti artigianali. Proseguimento per Antsirabe, « La ville d'eau » importante centro agricolo ed industriale. Arrivo e sistemazione in hotel. Cena e pernottamento all'Hotel Plumeria 3* o Couleur Café o similare.

3° Giorno 10 Agosto - ANTSIRABE / RANOMAFANA

(260 Km) – circa 7 ore di percorso / pensione completa

Prima colazione e tour della città di Antsirabe detta "La ville d'eau", importante centro agricolo ed industriale. Visita ai laboratori di lavorazione del corno di Zebù e di oggetti in miniatura. Proseguimento verso Ambositra, località rinomata per la lavorazione del legno artigianale eseguita dal popolo degli Zafimaniry di cui si visiterà qualche atelier. Continuazione verso Ranomafana con sosta Ambohimahaso per un pranzo tradizionale di cucina malgascia con canti e balli di musica locale Hira gasy, caratteristica delle etnie Merina e Betsileo. In seguito partenza per Ranomafana. Arrivo verso sera, cena e pernottamento presso l'hotel Setam Lodge 3* o Thermal o Centrest Sejour.

4° Giorno 11 Agosto - RANOMAFANA / FIANARANTSOA

(65 Km) – circa 2 ore di percorso / pensione completa

Prima colazione e partenza per la visita al Parco Nazionale di Ranomafana. Il nome di questo Parco è originato dalle sorgenti termali della regione, poiché Ranomafana significa acqua calda in malgascio. Situato tra i 600 metri e 1.400 metri di altitudine con una superficie di 41.600 ettari, il parco si caratterizza per la sua bella foresta pluviale a bassa altitudine e montagnosa in altezza, con specie di piante endemiche come le orchidee Bulbophyllum. Inoltre ospita una fauna molto ricca e ancora poco conosciuta, quale il raro lemure Haplemur Aureus. Cascate, ruscelli e rilievi accidentati rendono unico questo parco naturale che viene visitato anche da molti ricercatori stranieri per l'endemicità della sua fauna e flora. Il parco è attraversato dal fiume Namorona e abitato dall'etnia dei Tanala, conosciuti per la loro abilità nel produrre il miele e la loro particolare agricoltura chiamata Tavy. Le visite saranno obbligatoriamente accompagnate da guide locali e ranger (tempo della camminata circa 3 ore). Pranzo in ristorante a bordo lago, poi visita della piantagione di tè Sahambavy. Proseguimento per Fianarantsoa. Breve visita dell'Orfanatrofio diretto da Suor Pascaline. Cena e pernottamento all'hotel Zomatel 3* o Tsara Guest House.

5° Giorno 12 Agosto - FIANARANTSOA / AMBALAVAO / ISALO

(285Km) – circa 6/7 ore di percorso / pensione completa

Dopo la prima colazione, attraverso nobili vigneti e paesaggi rurali, partenza per Ambalavao famosa per la fabbricazione artigianale della carta di antaimoro, prodotta con la scorza dell'avoha (papiro) macerata, lavorata e decorata da fiori naturali. Proseguendo la nostra discesa verso il Sud, fermata alla foresta di Anja che vi darà l'occasione di conoscere un'importante colonia di Lemuri Makis oltre a camaleonti e altri rettili del Madagascar. Pranzo pic nic nell'aria riservata del parco. Proseguimento verso Ranohira, attraversando il plateau dell'Horombe. Arrivo all'Hotel Isalo Rock Lodge 4*, cena e pernottamento.

6° Giorno 13 Agosto - PARCO ISALO

circa 5/6 ore di trekking / pensione completa

Intera giornata dedicata all'esplorazione di questo bellissimo parco Nazionale attraverso il magnifico circuito Namazaha. La natura non poteva che scegliere di meglio per celebrare la maestosità e le ricchezze del paesaggio del Madagascar. Il Parco, con una superficie di 80.000 ettari, è localizzato tra i 500 metri e i 1.200 metri di altitudine s.l.m. ed ospita una grande varietà di flora e fauna endemica, tra cui il "Pachypodium rosolatum" o baobab nano di ca. 50 cm che nel periodo della fioritura si ricopre di fiori straordinariamente gialli, l'Aloe, il lemure Fulvus, Propittheque, ed il Verreaux, piccoli rettili, camaleonti, gechi, e varietà di insetti. Il parco contiene anche numerosi luoghi sacri degli abitanti locali, i Bara, che seppelliscono i loro morti nelle grotte dei canyon. Pranzo lunch box in corso di escursione. Durante la visita, altra possibilità di ammirare i simpatici Lemuri Catta, dalla coda inanellata bianca e nera. A fine pomeriggio, appuntamento con il tramonto del sole alla "finestra dell'Isalo", insolita formazione rocciosa dalla quale si potrà ammirare un insolito tramonto. Rientro all' Isalo Rock Lodge per la cena e il pernottamento.

7° Giorno 14 Agosto - ISALO / TULEAR / ANTANANARIVO

(245Km) – circa 4 ore di percorso / pensione completa

Volo TZ 719 – 17.25/18.30 (orario suscettibile di modifiche fino all'ultimo)

Prima colazione e partenza di buon mattino per proseguire verso il viaggio verso Ilakaka, terra di ricercatori di zaffiri, percorrendo il paesaggio tipico del Sud malgascio: vegetazione arida, baobab, e foresta spinosa. Le diverse forme d'Alo Alo, steli funerari in legno artisticamente scolpiti, abbelliscono le sepolture Sakalava, Mahafaly, Antandroy ricoperte di particolari pitture. Arrivo a Tulear, tour panoramico della città e visita del parco botanico di Antsokay. Pranzo in ristorante. Trasferimento all'aeroporto per il volo su Antananarivo. Arrivo nella capitale, cena e pernottamento all'hotel Carlton o Relais des Plateaux.

8° Giorno 15 Agosto - ANTANANARIVO / NOSY BE

Volo TZ 320 06:30 / 08:05 (orario suscettibile di modifiche fino all'ultimo)

Trasferimento in aeroporto per il volo per Nosy Be.